Armoires suspendues

avec parois arrière perforées et lisses

Les roues sur roulement à billes des portes glissent sans faire de bruit dans les rails de guidage.

La paroi arrière perforée est dotée d'une perforation carrée 10 x 10 mm et d'une trame de 38 mm, ainsi que de fentes verticales pour la reprise d'accessoires.

Hauteur **800** x profondeur **300** mm

Hauteur intérieure 715 mm

2 portes en tôle pleine ou avec fenêtres transparentes en plexiglas

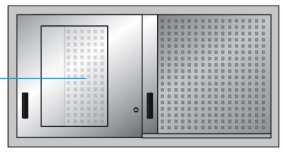

Modèle de porte	Largeur mm	Réf. art.
Porte coulissante à fenêtre transparente	1500	**62.549.+++**
Porte coulissante en tôle pleine	1500	**62.557.+++**
Porte coulissante à fenêtre transparente	2000	**62.550.+++**
Porte coulissante en tôle pleine	2000	**62.558.+++**

Réf. art. **62.549.501**
bleu pigeon, NCS S 4040-R70 B
bleu clair, NCS S 1060-R80 B
(hors crochets, outils)

Réf. art. **62.680.502**
gris anthracite, RAL 7016
gris clair, RAL 7035

Hauteur **420** x profondeur **300** mm

Hauteur intérieure 355 mm

2 portes en tôle pleine ou avec fenêtres transparentes en plexiglas

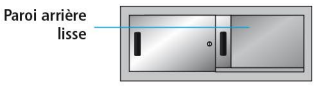

Modèle de porte	Largeur mm	Réf. art.
Porte coulissante en tôle pleine	1000	**62.679.+++**
Porte battante à fenêtre transparente	1000	**62.676.+++**
Porte battante en tôle pleine	1000	**62.675.+++**

Hauteur **800** x profondeur **300** mm

Hauteur intérieure 715 mm

2 portes en tôle pleine ou avec fenêtres transparentes en plexiglas

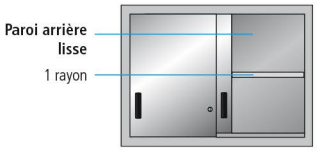

Modèle de porte	Largeur mm	Réf. art.
Porte coulissante en tôle pleine	1000	**62.680.+++**
Porte battante à fenêtre transparente	1000	**62.678.+++**
Porte battante en tôle pleine	1000	**62.677.+++**

Réf. art. **62.675.502**
gris anthracite, RAL 7016
gris clair, RAL 7035

Toutes les armoires sont livrées avec un kit de fixation pour le montage mural.

Attention : des parois différentes peuvent nécessiter du matériel de fixation différent. Veuillez vous en assurer avant la mise en place.

Consoles réglables en hauteur

Tube d'acier carré, gris clair RAL 7035, pour le réglage des armoires aux hauteurs 230, 270, 310 ou 350 mm, pour le vissage sur le plateau d'établi, matériel de fixation fourni, à l'unité

Exécution	Profondeur mm	Réf. art.
pour établi standard	280	**44.047.000**
pour établi compact	280	**340.871.020**

Remarque : nous vous recommandons l'utilisation de 3 consoles pour une largeur d'armoire supérieure à 1500 mm.

Prémontage

Uniquement possible en cas de commande simultanée du plateau d'établi.

assorti à	Réf. art.
Consoles	**82.953.000**

+++ = code couleur : (complète la réf. art.)

.501 Bâti : bleu pigeon, NCS S 4040-R70 B
Façades : bleu clair, NCS S 1060-R80 B

.502 Bâti : gris anthracite, RAL 7016
Façades : gris clair, RAL 7035

15 couleurs standard supplémentaires

Choisissez votre
Coloris préféré !

Tous les produits à variation de couleur sont disponibles en **15 couleurs standard** et **2 combinaisons de couleurs** sans supplément.

Le code couleur composé de trois chiffres fait partie intégrante de la référence du produit (par ex. **876**). Complétez toujours la référence du produit en y ajoutant le code couleur souhaité (par ex. **82.034.876**) lors de votre commande.

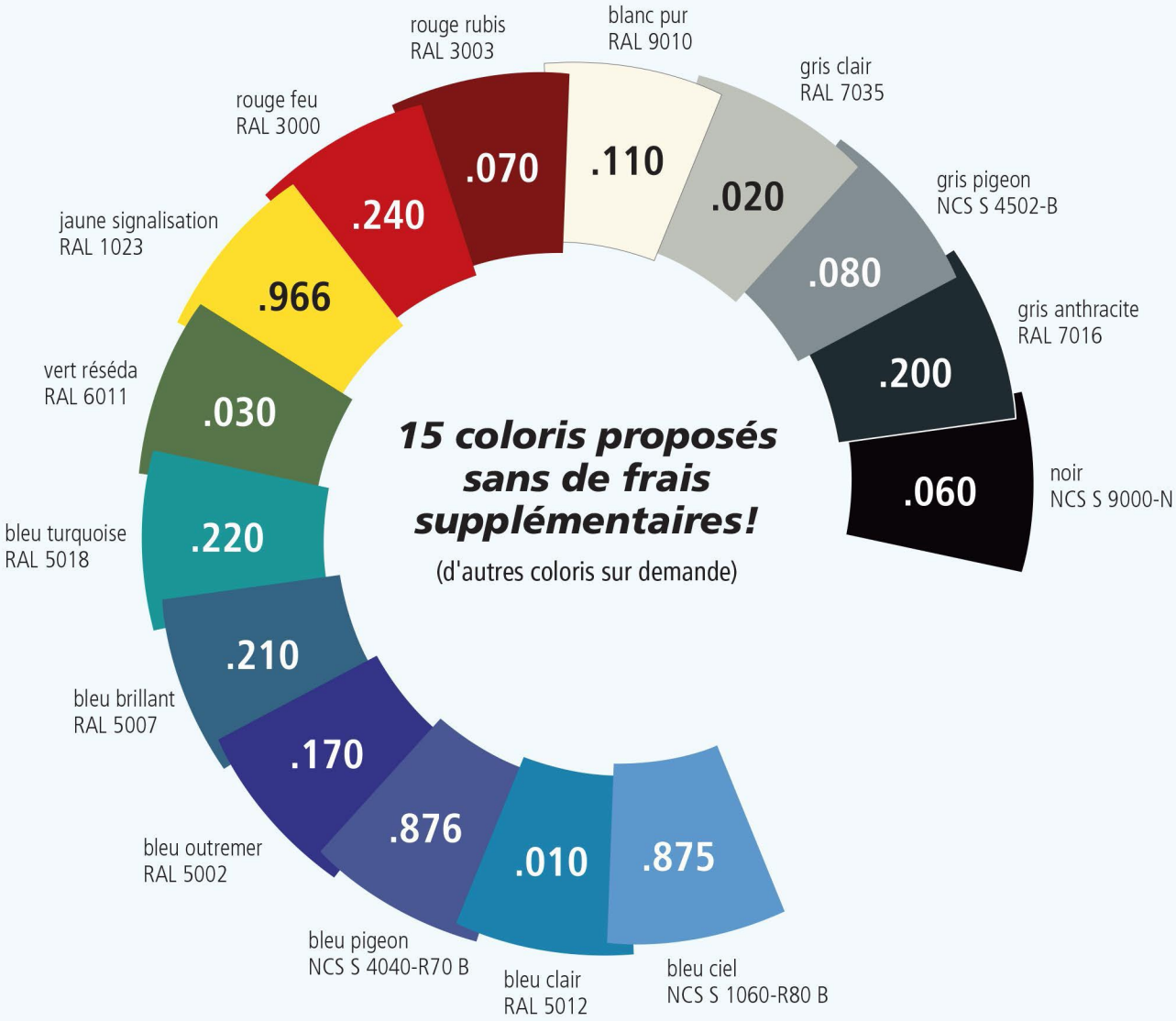

Combinaisons de couleur :

.501	Bâti/piètements :	bleu pigeon, NCS S 4040-R70 B
	Façades/portes :	bleu clair, NCS S 1060-R80 B
.502	Bâti/piètements :	gris anthracite, RAL 7016
	Façades/portes :	gris clair, RAL 7035

Vous souhaitez une personnalisation plus marquée ? Composez simplement votre propre association de deux couleurs standard sans supplément de prix. Autres couleurs sur demande.

Méga-Maintenance - 14 rue Gambetta 78600 Le Mesnil Le Roi - Tél: 01.39.62.70.20 - E-mail : commercial@mega-maintenance.fr