# Armoires à récipients et grande capacité

Les récipients synoptiques disponibles en différentes tailles, couleurs et équipements permettent de garder une bonne vue d'ensemble et d'utiliser au mieux l'espace disponible dans l'armoire.

## Largeur **1000** x profondeur **300** mm

**Armoire à récipients pour 48 récipients synoptiques**

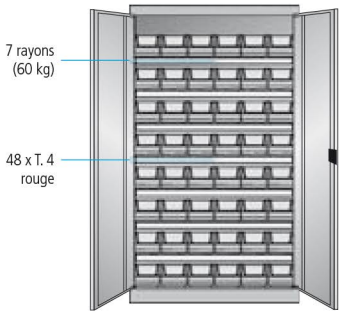


| Hauteur mm | Récipients Nombre/taille | Réf. art. |
|---|---|---|
| 1600 | 48 x 4 | **85.745.+++** |

**Armoire à récipients pour 60 récipients synoptiques**

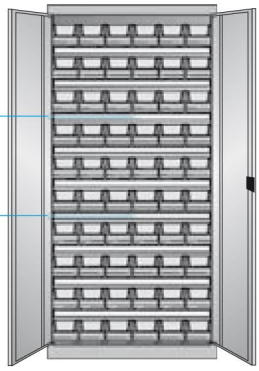


| Hauteur mm | Récipients Nombre/taille | Réf. art. |
|---|---|---|
| 1950 | 60 x 4 | **85.746.+++** |

Réf. art. **85.746.200**
gris anthracite, RAL 7016

**Indication de sécurité :** En cas d'utilisation de tiroirs et de rayons extensibles, il convient de fixer le système au mur ou au sol.

## Largeur **1100** x profondeur **620** mm

**Armoire grande capacité pour 158 récipients synoptiques**

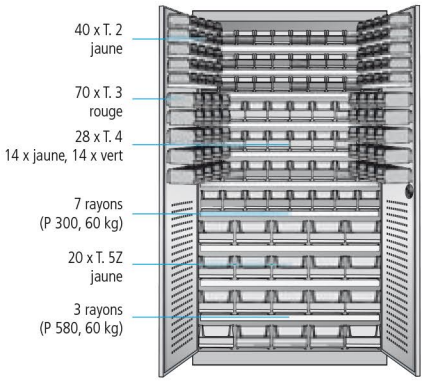


| Hauteur mm | Récipients Nombre/taille | Réf. art. |
|---|---|---|
| 1950 | 40x2, 70x3, 28x4, 20x5Z | **85.875.+++** |

+++ = code couleur :
(complète la réf. art.)

**.501** Bâti : bleu pigeon, NCS S 4040-R70 B
Façades : bleu clair, NCS S 1060-R80 B

**.502** Bâti : gris anthracite, RAL 7016
Façades : gris clair, RAL 7035

15 couleurs standard supplémentaires

# Desserte de transport

Les dessertes de transport sont équipées de deux roues pivotantes avec frein et de deux roues fixes, ∅ 125 mm et d'une poignée verticale.

## Largeur **1015** x profondeur **600** mm

**Desserte de transport pour 78 récipients synoptiques**
2 roues pivotantes avec frein,
2 roues fixes (capacité de charge totale 150 kg)

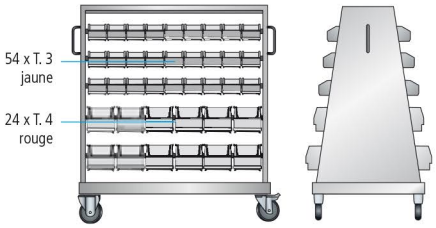


| Hauteur mm | Récipients Nombre/taille | Réf. art. |
|---|---|---|
| 1015 | 54 x 3, 24 x 4 | **85.862.876** |

**Armoire à récipients pour 120 récipients synoptiques**
2 roues pivotantes avec frein,
2 roues fixes (capacité de charge totale 150 kg)

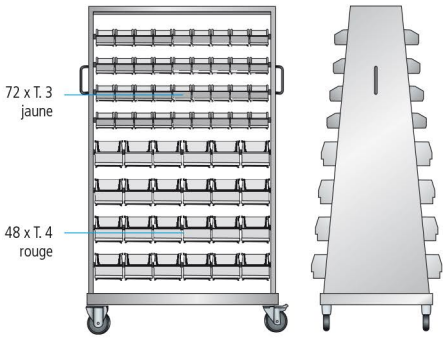


| Hauteur mm | Récipients Nombre/taille | Réf. art. |
|---|---|---|
| 1655 | 72 x 3, 48 x 4 | **85.863.876** |

Réf. art. **85.862.876**
bleu pigeon, NCS S 4040-R70 B

Réf. art. **85.748.501**
bleu pigeon, NCS S 4040-R70 B
bleu clair, NCS S 1060-R80 B
(hors matériel de subdivision)

**Armoire grande capacité pour 146 récipients synoptiques avec 3 tiroirs**

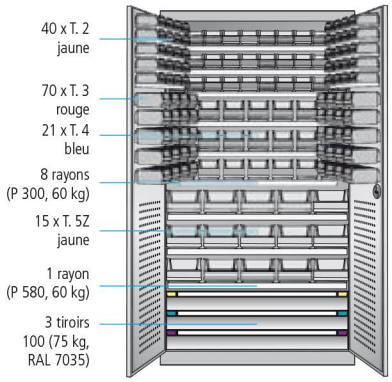


| Hauteur mm | Récipients Nombre/taille | Réf. art. |
|---|---|---|
| 1950 | 40x2, 70x3, 21x4, 15x5Z | **85.748.+++** |

+++ = code couleur :
(complète la réf. art.)

**.501** Bâti : bleu pigeon, NCS S 4040-R70 B
Façades : bleu clair, NCS S 1060-R80 B

**.502** Bâti : gris anthracite, RAL 7016
Façades : gris clair, RAL 7035

15 couleurs standard supplémentaires

# Récipients synoptiques

## Taille 2

| Hauteur mm | Largeur mm | Profondeur mm | Couleur | Réf. art. |
|---|---|---|---|---|
| 52 | 103 | 93 | | **80.737.000** |
| 52 | 103 | 93 | | **80.728.000** |
| 52 | 103 | 93 | | **80.738.000** |
| 52 | 103 | 93 | | **80.768.000** |

## Taille 3

| Hauteur mm | Largeur mm | Profondeur mm | Couleur | Réf. art. |
|---|---|---|---|---|
| 76 | 103 | 168 | | **80.733.000** |
| 76 | 103 | 168 | | **80.729.000** |
| 76 | 103 | 168 | | **80.724.000** |
| 76 | 103 | 168 | | **80.702.000** |

## Taille 4

| Hauteur mm | Largeur mm | Profondeur mm | Couleur | Réf. art. |
|---|---|---|---|---|
| 121 | 149 | 233 | | **80.734.000** |
| 121 | 149 | 233 | | **80.730.000** |
| 121 | 149 | 233 | | **80.725.000** |
| 121 | 149 | 233 | | **80.721.000** |

## Taille 5Z

| Hauteur mm | Largeur mm | Profondeur mm | Couleur | Réf. art. |
|---|---|---|---|---|
| 145 | 209 | 343 | | **80.755.000** |
| 145 | 209 | 343 | | **80.756.000** |
| 145 | 209 | 343 | | **80.757.000** |
| 145 | 209 | 343 | | **80.758.000** |

## Taille 5

| Hauteur mm | Largeur mm | Profondeur mm | Couleur | Réf. art. |
|---|---|---|---|---|
| 200 | 209 | 343 | | **80.735.000** |
| 200 | 209 | 343 | | **80.731.000** |
| 200 | 209 | 343 | | **80.726.000** |
| 200 | 209 | 343 | | **80.722.000** |

## Taille 6

| Hauteur mm | Largeur mm | Profondeur mm | Couleur | Réf. art. |
|---|---|---|---|---|
| 200 | 313 | 497 | | **80.736.000** |
| 200 | 313 | 497 | | **80.732.000** |
| 200 | 313 | 497 | | **80.727.000** |
| 200 | 313 | 497 | | **80.723.000** |

## Etiquetage pour récipients synoptiques

Conditionnement par 10 unités

| Exécution | pour taille | Réf. art. |
|---|---|---|
| Etiquettes papier | **2** | **80.739.000** |
| Film transparent | **2** | **80.740.000** |
| Etiquettes papier | **3** | **88.105.000** |
| Film transparent | **3** | **80.741.000** |
| Etiquettes papier | **4, 5Z, 5, 6** | **80.742.000** |
| Film transparent | **4, 5Z, 5, 6** | **88.106.000** |

# Choisissez votre
# Coloris préféré !

Tous les produits à variation de couleur sont disponibles en **15 couleurs standard** et **2 combinaisons de couleurs** sans supplément.

Le code couleur composé de trois chiffres fait partie intégrante de la référence du produit (par ex. **876**). Complétez toujours la référence du produit en y ajoutant le code couleur souhaité (par ex. **82.034.876**) lors de votre commande.

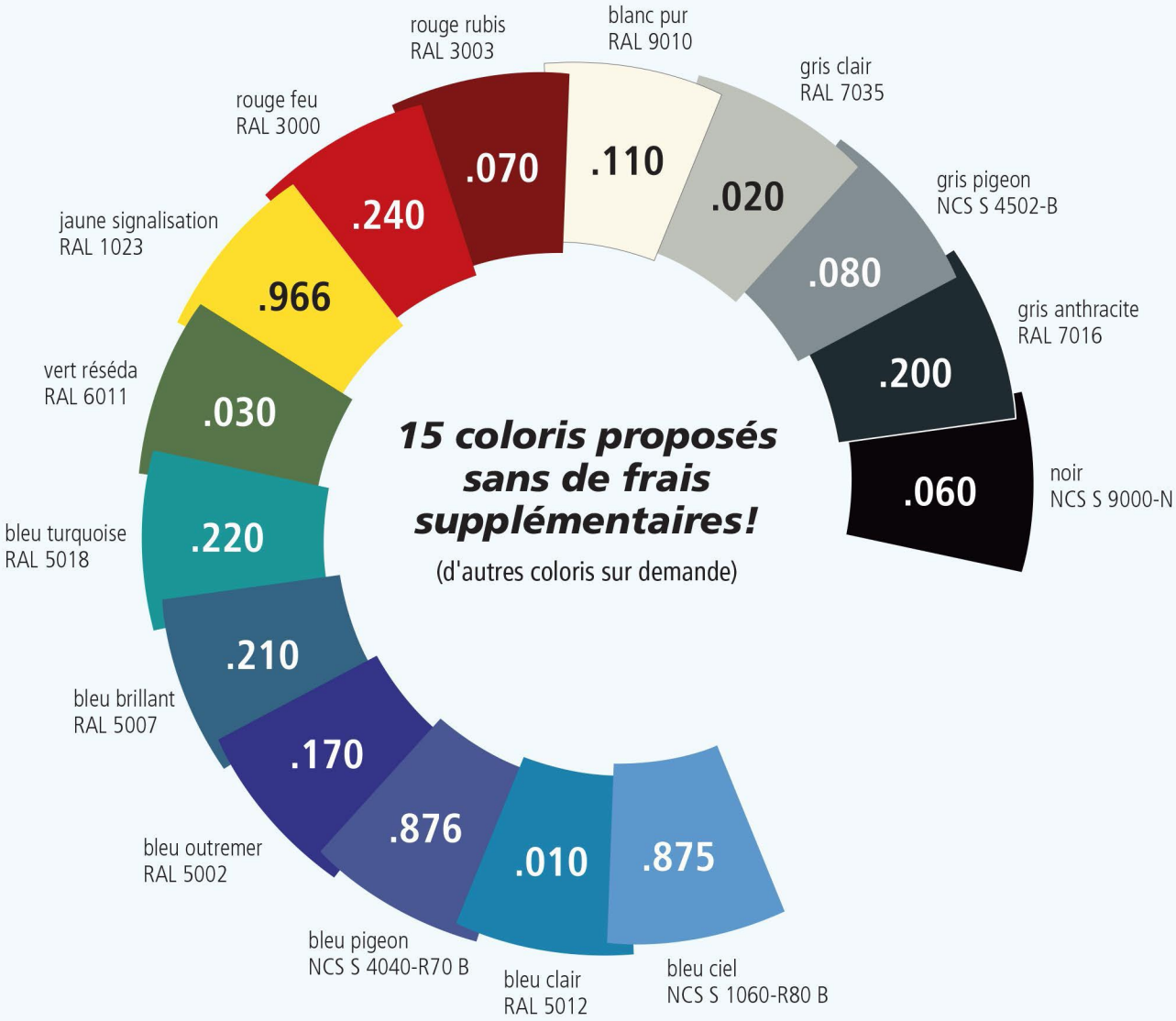


## Combinaisons de couleur :

| | | |
|---|---|---|
| .501 | Bâti/piètements : | bleu pigeon, NCS S 4040-R70 B |
| | Façades/portes : | bleu clair, NCS S 1060-R80 B |
| .502 | Bâti/piètements : | gris anthracite, RAL 7016 |
| | Façades/portes : | gris clair, RAL 7035 |

Vous souhaitez une personnalisation plus marquée ? Composez simplement votre propre association de deux couleurs standard sans supplément de prix. Autres couleurs sur demande.

Méga-Maintenance - 14 rue Gambetta 78600 Le Mesnil Le Roi - Tél: 01.39.62.70.20 - E-mail : commercial@mega-maintenance.fr